euromarina

Tel. (34) 902111777 - (34) 966 718 686
info@euromarina.com

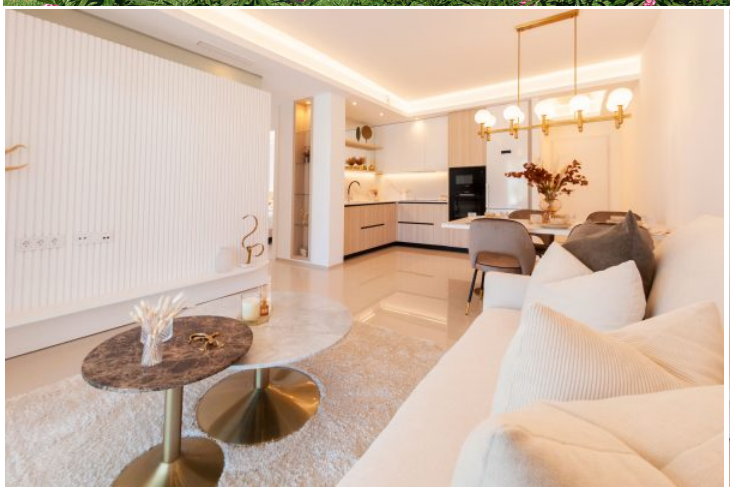

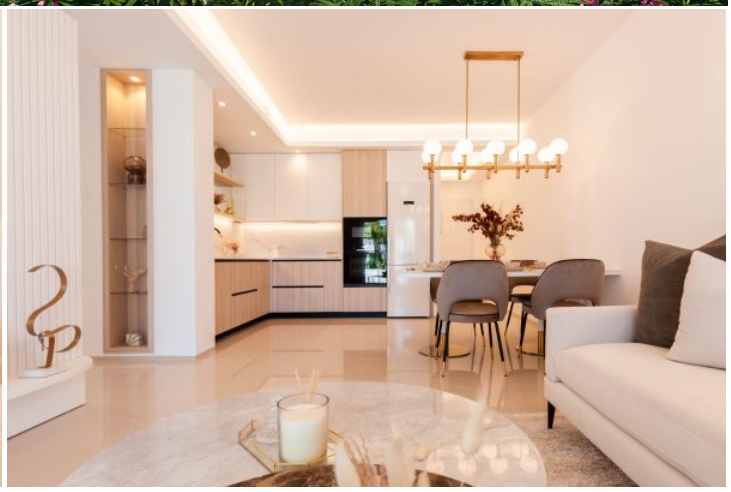

13 Jazmin Garden:Lejlighed til salg i Doña Pepa - Quesada

104.06m² | 97.86m² | 3 | 2 | 1

Pris fra

www.euromarina.com

Urbanización Doña Pepa · Avda. Antonio Quesada, nº59 · 03170 Rojales (Alicante - España)

Disse priser er uden skatter / Alle ejendomme er eksempler på tilgængelighed og startpriser. Priser og datoer er korrekte på udskrivningstidspunktet, men evt være genstand for ændringer. Kunstneriske billeder fri for kontraktmæssig karakter. Prisen på ekstramateriale skal lægges til husets pris.

euromarina

Tel. (34) 902111777 - (34) 966 718 686
info@euromarina.com

Solgt

euromarina
BUILDING SINCE 1972

ADHARA RESIDENTIAL - MODEL JAZMIN B GARDEN

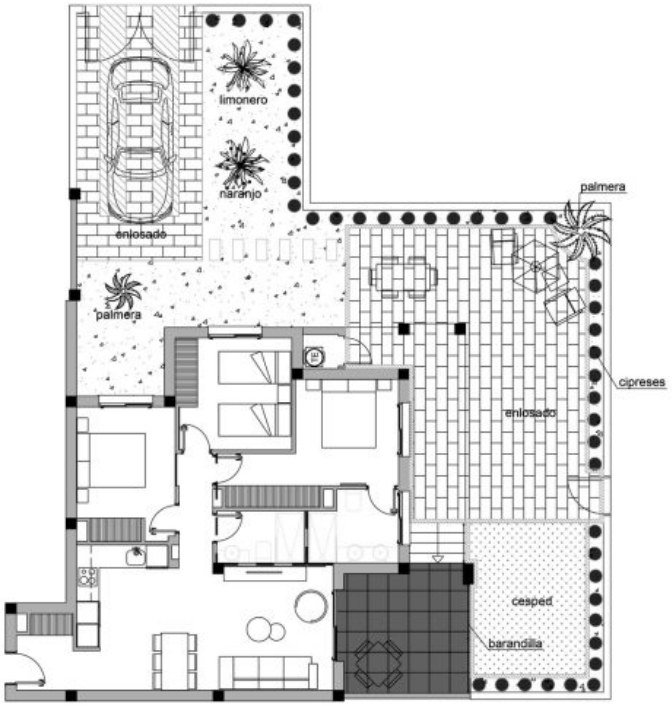

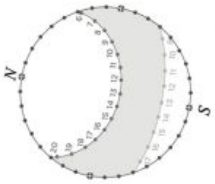

SUMMER
WINTER

3 BEDROOMS / 2 BATHROOMS

TOTAL SURFACE	104.06 M2
PROPERTY SURFACE	97.86 M2
COVERED TERRACE	6.5 M2
GARDEN	130 - 140 M2
PRIVATE PARKING	
STORAGE ROOM	

Property information may be subject to errors and is not contractual. The surfaces expressed are approximate, being able to undergo modifications for technical reasons. Artistic Images Free Of Contractual Nature.

Disse priser er uden skatter / Alle ejendomme er eksempler på tilgængelighed og startpriser. Priser og datoer er korrekte på udskrivningstidspunktet, men evt være genstand for ændringer. Kunstneriske billeder fri for kontraktmæssig karakter. Prisen på ekstramateriale skal lægges til husets pris.

euromarina

Tel. (34) 902111777 - (34) 966 718 686
info@euromarina.com

BESKRIVELSE

Adhara er et smukt boligområde, der består af forskellige boligtyper: lejligheder og dobbelthuse.

Lejlighederne har 2 soveværelser og 2 badeværelser i Adhara-modellen og 3 soveværelser og 2 badeværelser i Jasmine-modellen samt et åbent køkken og en stue. Du kan vælge mellem stueetagen med en smuk privat have eller den øverste etage med et rummeligt solarium.

Dobbelthusene har 3 soveværelser og 3 badeværelser, åbent køkken, stor stue, spisestue og solarium og privat have.

Beliggende i Ciudad Quesada, med alle faciliteter lige ved hånden, kun 10 minutter fra stranden og 35 minutter fra Alicante lufthavn.

KARAKTERISTIKA

Areal i alt	104.06 m^2	Værelser	3
Opholdsstue	97.86 m^2	Badeværelser	2
Terrasseret overflade	6.2 m^2	Terrasser	1
Superficie pérgolas	0 m^2	Pérgolas	0
Overfladen af opbevaringsrummet	m^2	Opbevaringsrum	√ (n:1)
Haveområde	140 m^2	Køkkener	1
Solariumoverflade	m^2	Garage i lokalsamfundet	√
Område	m^2	Fælles pool	√
		Elevator	X

Energi rating

Disse priser er uden skatter / Alle ejendomme er eksempler på tilgængelighed og startpriser. Priser og datoer er korrekte på udskrivningstidspunktet, men evt være genstand for ændringer. Kunstneriske billeder fri for kontraktmæssig karakter. Prisen på ekstramateriale skal lægges til husets pris.