euromarina

Tel. (34) 902111777 - (34) 966 718 686
info@euromarina.com

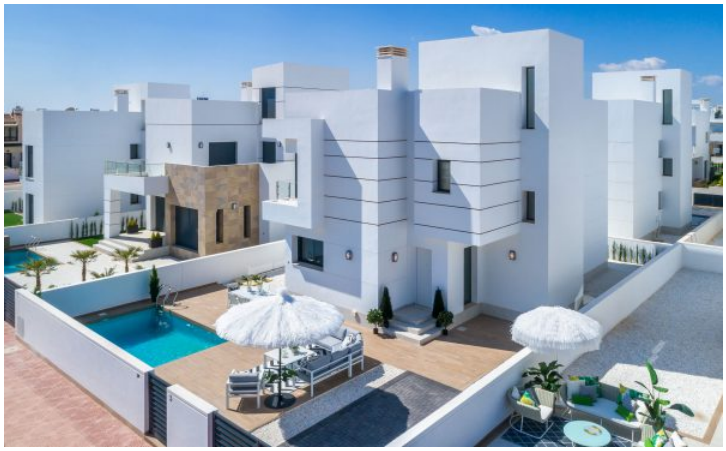

5 Ivory B:□□□□□Doña Pepa - Quesada

155.56m² | 141.56m² | 3 | 3 | 1

□□□

euromarina

Tel. (34) 902111777 - (34) 966 718 686
info@euromarina.com

□□□□

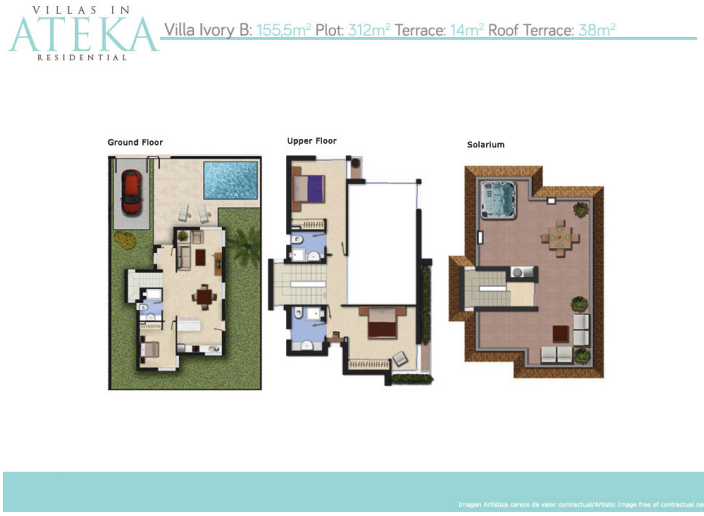

□□

Es una villa unifamiliar de estilo moderno situada en la urbanización Doña Pepa. La vivienda está dividida en dos plantas y compuesta por salón comedor, cocina, 3 dormitorios, 3 baños, terraza, jardín y solárium privado. También dispone de piscina privada y zona de aparcamiento en el interior de la parcela. Incluye preinstalación de aire acondicionado y suelo radiante en baños. Situada a 5 minutos a pie de una zona comercial que cuenta con todo tipo de servicios, tales como, bares, restaurantes, supermercados, farmacia, etc. A sólo 10 minutos en coche de la playa y aún más cerca del campo de golf. También tiene una preciosa vista a La Laguna de La Mata desde el solárium.

□□

□□□	155.56 m^2	□□	3
□□□	141.56 m^2	□□	3
□□□□	14 m^2	□□	1
Superficie pérgolas	0 m^2	Pérgolas	0
□□□□□	m^2	□□	X
□□□	m^2	□□	1

www.euromarina.com

Urbanización Doña Pepa · Avda. Antonio Quesada, nº59 · 03170 Rojales (Alicante - España)

□□□□□□□/□□□□□□□□□□□□□□□□□□□□□□□□□□□□□□□□□ □□□□□□□□□□□□□□□□□□□□

Tel. (34) 902111777 - (34) 966 718 686
info@euromarina.com

□□□□	50 m^2	□□□□	√
□□□□	312 m^2	□□□□□	√
		□□	X

□□□□ B

B