Tel. (34) 902111777 - (34) 966 718 686
info@euromarina.com





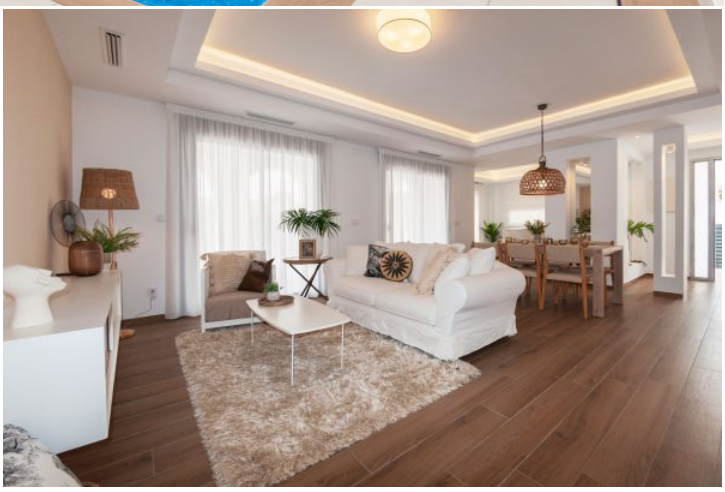

77 Olivia:别墅出售在Doña Pepa - Quesada

150.65m2 115.25m 2 3 2 2

价格从

www.euromarina.com

Urbanización Doña Pepa · Avda. Antonio Quesada, nº59 · 03170 Rojales (Alicante - España)

这些价格不含税/所有属性都是可用性和起始价格的示例。价格和日期在印刷时正确，但可能 可能会发生变化。没有契约性质的艺术图像。额外的价格必须加到房子的价格中。

Tel. (34) 902111777 - (34) 966 718 686
info@euromarina.com

已经出售

描述

OLIVIA别墅非常宽敞，其厨房楼底高度是普通房子的两倍，采光良好。它有三个卧室，三个卫生间和宽敞的客厅。

除此之外，该别墅坐北朝南，几乎任何时候都可以享受到阳光。OLIVIA本身就是一个很有特色的设计，融合了现代风格和本区域典型的地中海风格。

别墅位于Doña Pepa住宅区，临近所有生活设施配备，而且离海滩只有三公里距离，离其它大城市和机场都非常的近。

特点

总面积	150.65 m^2	房间	3
生活区	115.25 m^2	浴室	2
表面露台	35.4 m^2	梯田	2
Superficie pérgolas	0 m^2	Pérgolas	0
储藏室表面	m^2	仓库	√
花园区	m^2	厨房	1
太阳表面	100 m^2	私人车库	√
绘图区域	622.89 m^2	私人游泳池	√
		电梯	X

能源评级

这些价格不含税/所有属性都是可用性和起始价格的示例。价格和日期在印刷时正确，但可能 可能会发生变化。没有契约性质的艺术图像。额外的价格必须加到房子的价格中。