

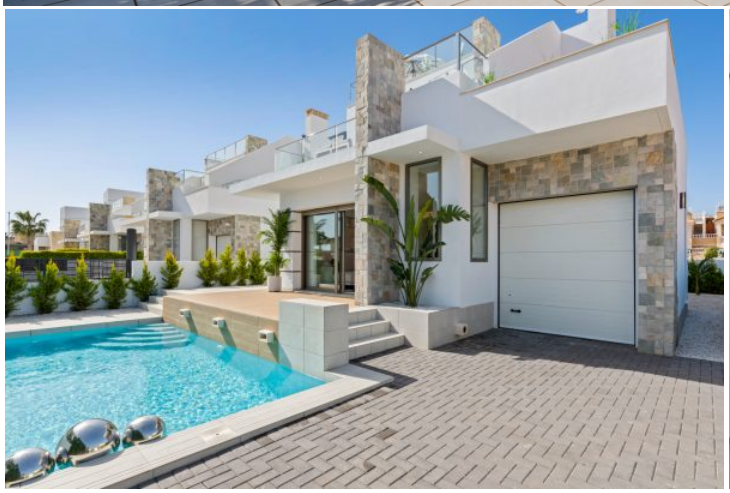

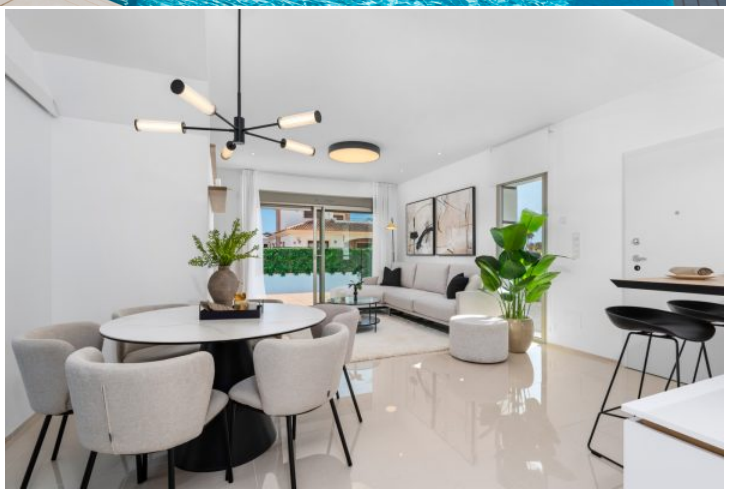

Tel. (34) 902111777 - (34) 966 718 686
info@euromarina.com

4 Agata:别墅出售在Los Alcázares

152m² 121m² 3 3 1

价格从

这些价格不含税/所有属性都是可用性和起始价格的示例。价格和日期在印刷时正确，但可能 可能会发生变化。没有契约性质的艺术图像。额外的价格必须加到房子的价格中。

Tel. (34) 902111777 - (34) 966 718 686
info@euromarina.com

已经出售

描述

AGATA别墅是我们最新的设计，使用了很多直线条，白色的墙体与石头效果的碰撞。别墅带有三个卧室，其中一个带独立卫生间，位于底层。别墅带有两层，还有私家顶层露台。

在AGATA别墅，我们加入了新的元素，在登上顶层露台的楼梯上，我们建造了塔楼，完全封闭了楼梯。别墅地理位置优越，仅仅十分钟步行路程到达海岸，临近一切生活配备设施，例如商业中心，机场，医院还有休闲娱乐区域。

特点

总面积	152 m^2	房间	3
生活区	121 m^2	浴室	3
表面露台	31 m^2	梯田	1
Superficie pérgolas	0 m^2	Pérgolas	0
储藏室表面	m^2	仓库	X
花园区	m^2	厨房	1
太阳表面	40 m^2	社区车库	√
绘图区域	283 m^2	游泳池	X
		电梯	√
能源评级	B		

B

这些价格不含税/所有属性都是可用性和起始价格的示例。价格和日期在印刷时正确，但可能 可能会发生变化。没有契约性质的艺术图像。额外的价格必须加到房子的价格中。